GLORY ALLELUIA

Harm.: Gilles Proulx

Version: Ginette Reno

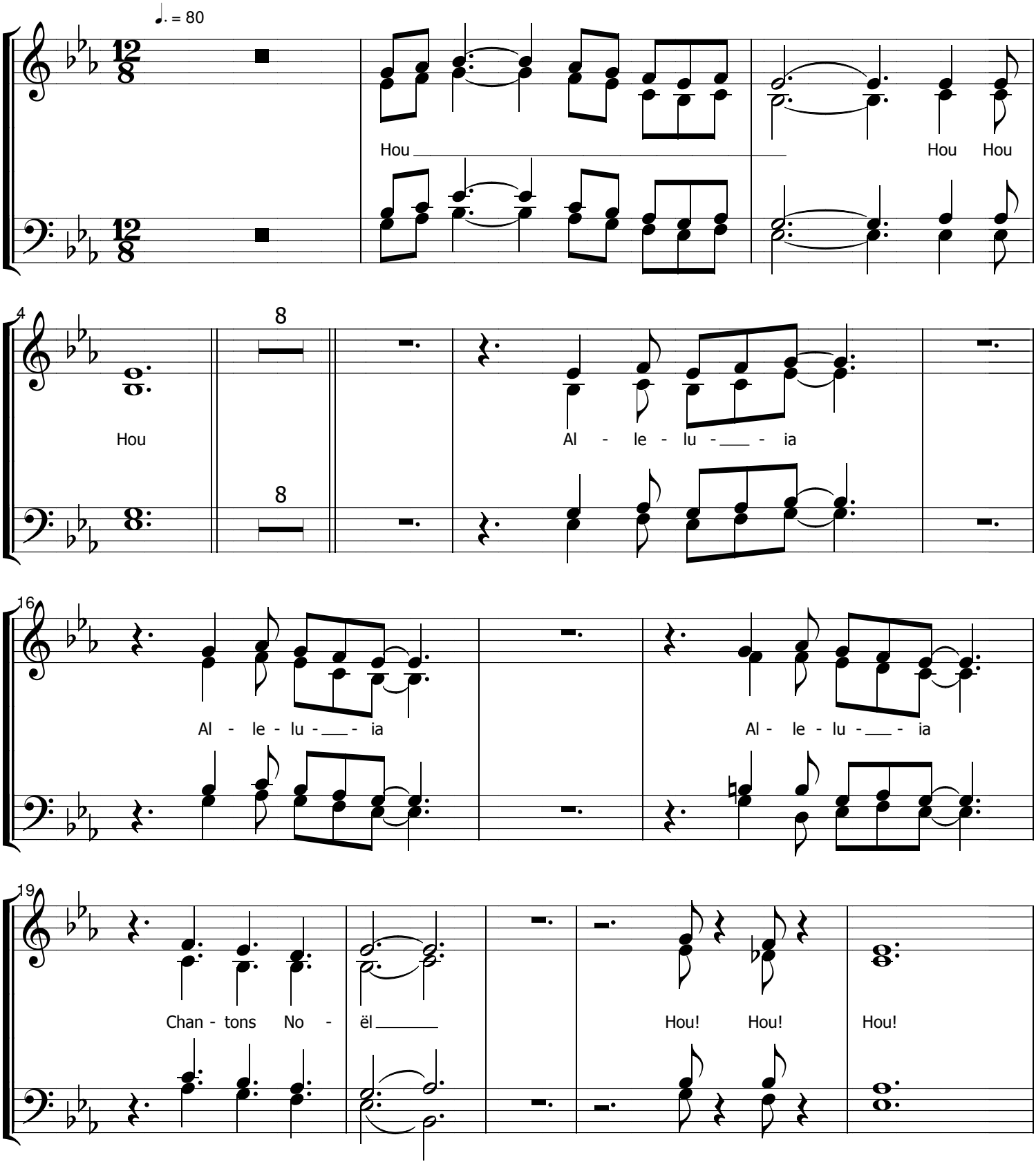

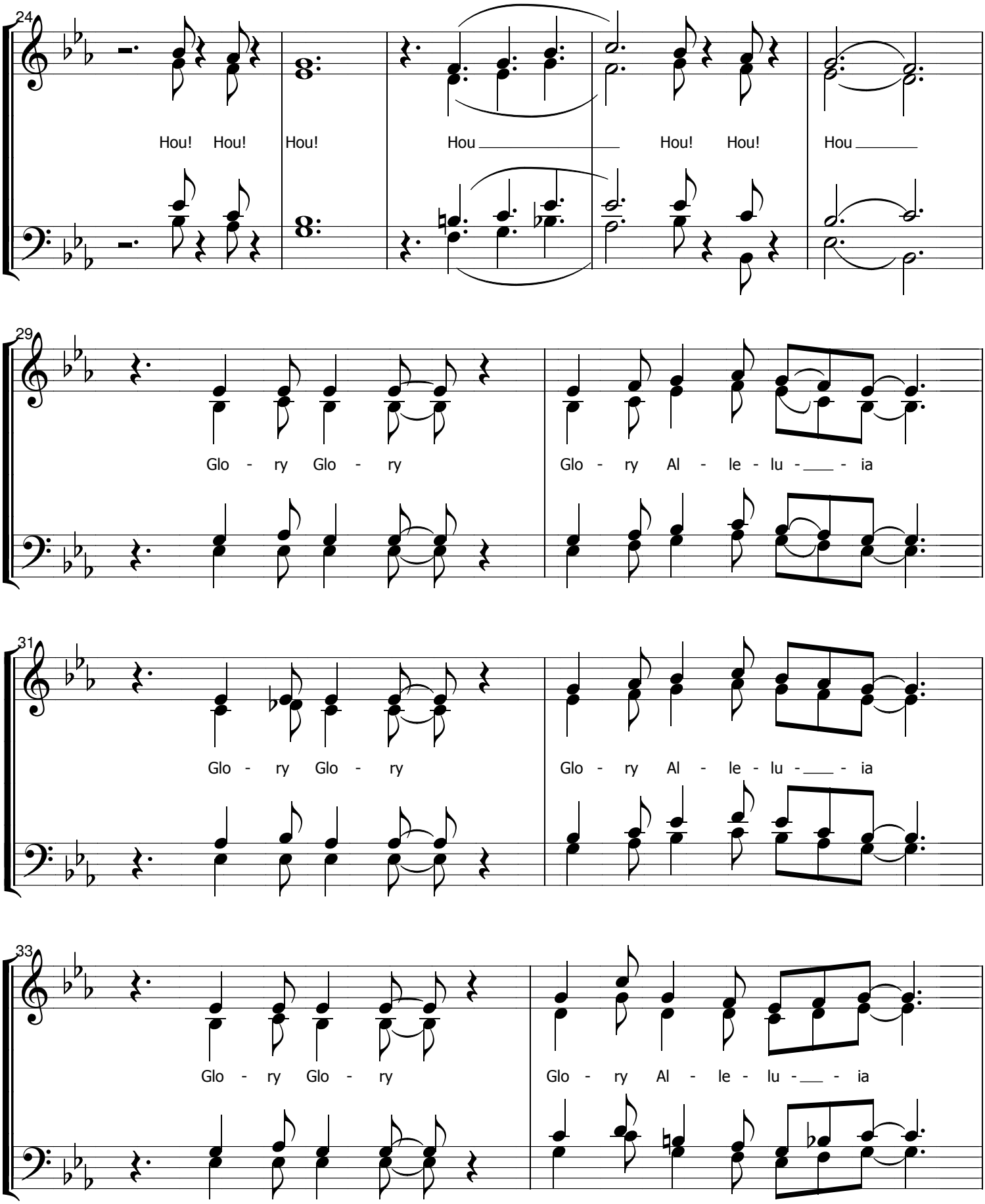
24
Hou! Hou! Hou! Hou Hou! Hou! Hou
29
Glo - ry Glo - ry Glo - ry Al - le - lu - ia
31
Glo - ry Glo - ry Glo - ry Al - le - lu - ia
33
Glo - ry Glo - ry Glo - ry Al - le - lu - ia

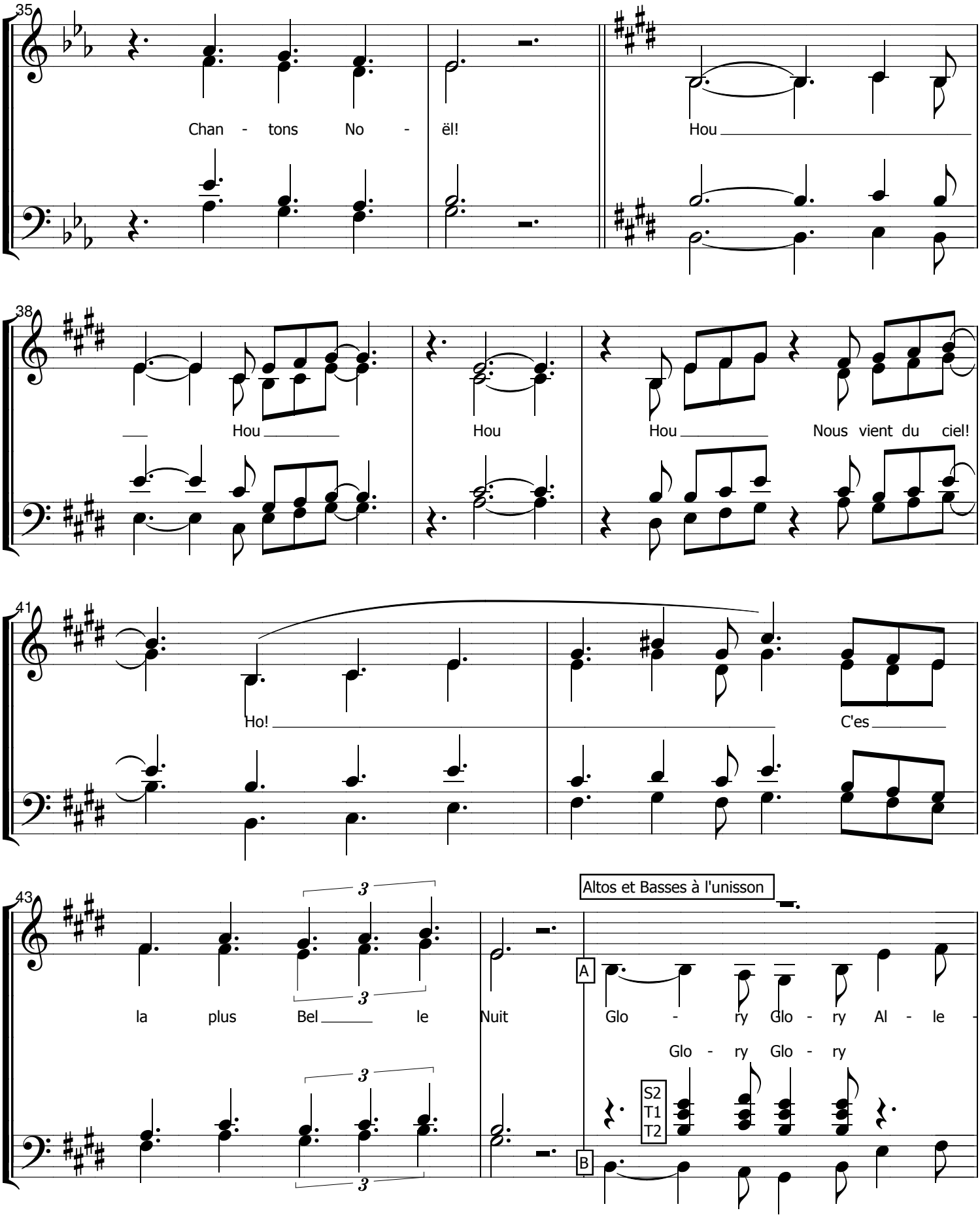
35
Chan - tons No - ël!
Hou
38
Hou
Hou
Hou
Nous vient du ciel!
41
Ho!
C'es
43
la plus Bel le Nuit
Altos et Basses à l'unisson
A
Glo - ry Glo - ry Al - le -
Glo - ry Glo - ry
S2
T1
T2
B

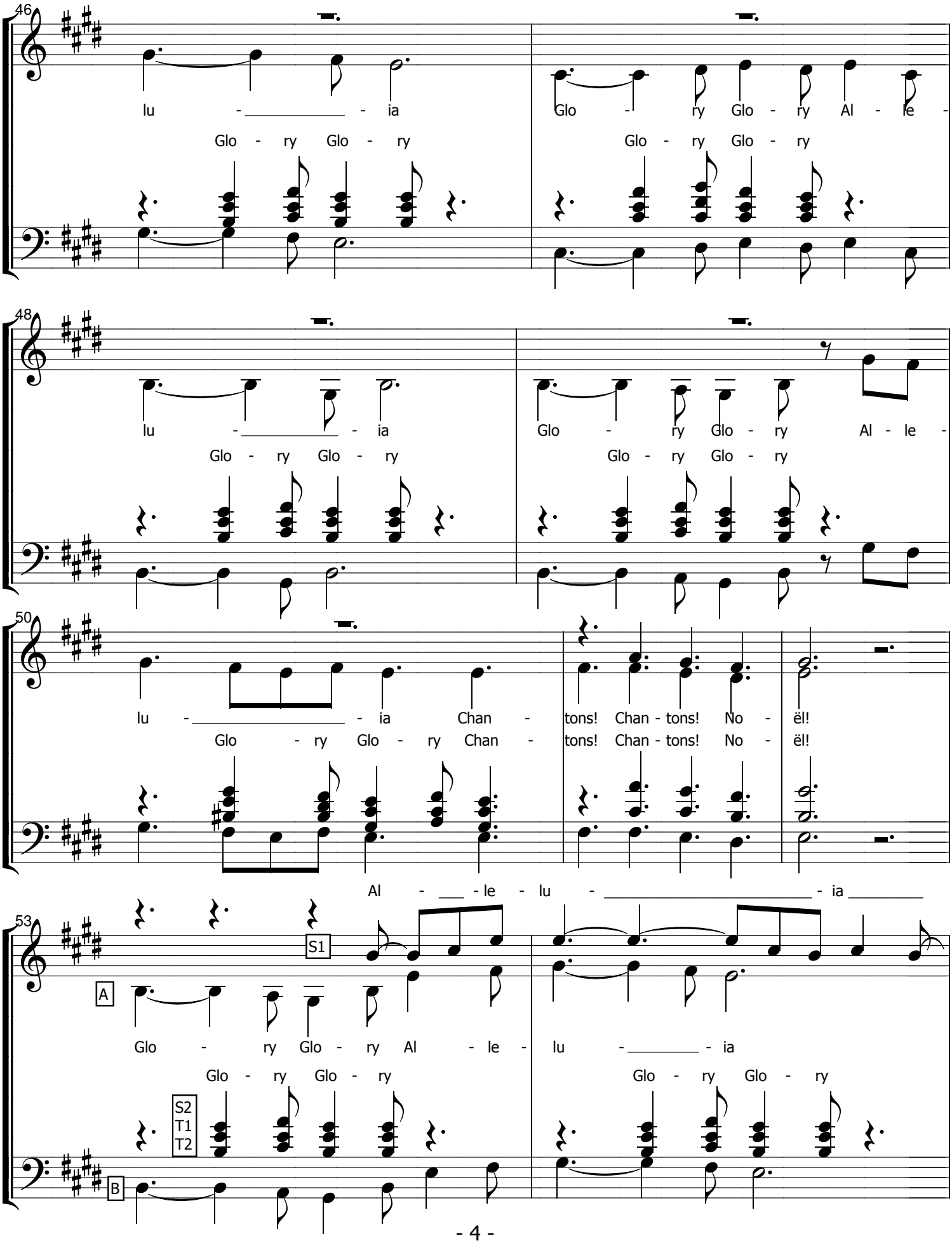
46
lu - - ia
Glo - ry Glo - ry
Glo - ry Glo - ry Al - le -
Glo - ry Glo - ry
48
lu - - ia
Glo - ry Glo - ry
Glo - ry Glo - ry Al - le -
Glo - ry Glo - ry
50
lu - - ia Chan - tons! Chan - tons! No - ël!
Glo - ry Glo - ry Chan - tons! Chan - tons! No - ël!
Al - - le - lu - - ia
53
S1
A
Glo - ry Glo - ry Al - le - lu - - ia
Glo - ry Glo - ry
Glo - ry Glo - ry
S2
T1
T2
B

55

Al - le - lu - ia

Glo - ry Glo - ry Al - le - lu - ia

Glo - ry Glo - ry Glo - ry Glo - ry

57

Al - le - lu - ia Chan

Glo - ry Glo - ry Al - le - lu - ia Chan -

Glo - ry Glo - ry Glo - ry Glo - ry Chan -

tons! Chan - tons! No - ël No - ël

59

tons! Chan - tons! No - ël!

61

S A

Glo - ry Glo - ry Al - le - lu - ia

T B

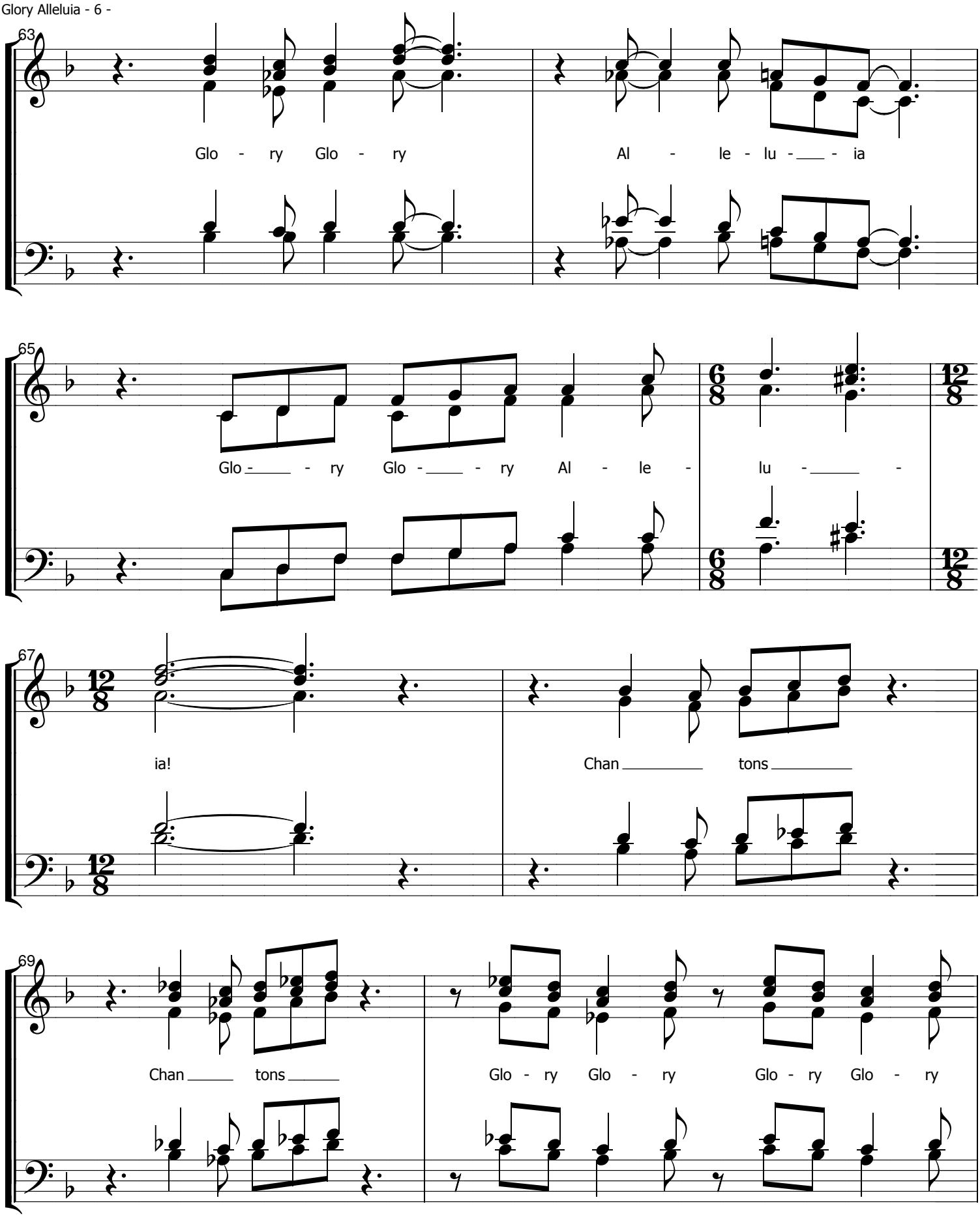
63
Glo - ry Glo - ry
Al - le - lu - - ia
65
Glo - - ry Glo - - ry Al - le - lu - -
67
ia!
Chan tons
69
Chan tons
Glo - ry Glo - ry Glo - ry Glo - ry

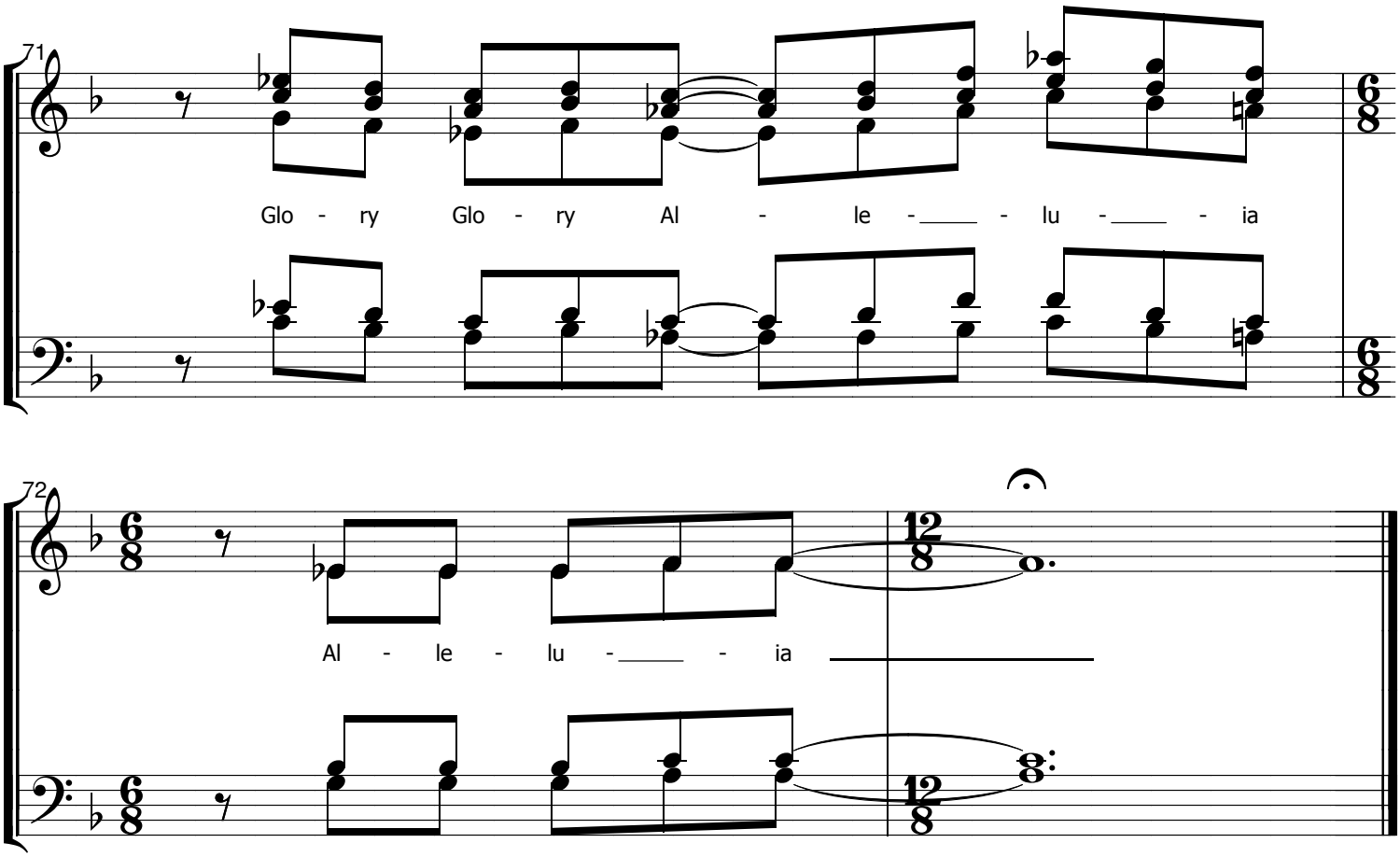

Glory, Glory, Alleluia

La plus belle nuit du monde: C'est cette Nuit de Noël
Où les bergers étonnés lèvent les yeux vers le ciel
Une étoile semble dire: "Suivez-moi je vous conduis"
"Il est né cette nuit!"

Glory, Glory, Alleluia Glory, Glory, Alleluia
Glory, Glory, Alleluia Chantons! Chantons Noël

Sur la paille d'une étable, ils se sont agenouillés
Les pauvres comme les Princes, au pied de l'Enfant nouveau né
Et ce chant comme une source a traversé le pays
Il est né cette nuit.

Glory, Glory, Alleluia Glory, Glory, Alleluia
Glory, Glory, Alleluia Chantons! Chantons! Noël

La plus belle nuit du monde: C'est cette Nuit de Noël
Dans le coeur de tous les hommes, un peu d'amour nous vient du ciel
Tant de choses nous séparent; cette Étoile nous unit
C'est La Plus Belle Nuit